

SISTEMA DE COORDINACION HACENDARIA DEL ESTADO DE MEXICO CON SUS MUNICIPIOS
GUIA METODOLOGICA PARA EL SEGUIMIENTO Y EVALUACION DEL PLAN DE DESARROLLO MUNICIPAL VIGENTE
SEGUIMIENTO Y EVALUACION DEL PRESUPUESTO BASADO EN RESULTADOS MUNICIPAL

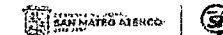

PbRM 09b ESTADO COMPARATIVO PRESUPUESTAL DE INGRESOS

DEL 1 DE ENERO AL 31 DE MARZO DE 2026

ENTE PUBLICO		SAN MATEO ATENCO					0041				
SCTA	SSCTA	SSSCTA	SSSSCTA	CONCEPTO	LEY DE INGRESOS ESTIMADA	PRESUPUESTO DEL MES		PRESUPUESTO ACUM. AL MES		VARIACION	
						LEY DE INGRESOS MODIFICADA	LEY DE INGRESOS RECAUDADA	LEY DE INGRESOS MODIFICADA	LEY DE INGRESOS RECAUDADA	ABSOLUTA	%
				LEY DE INGRESOS RECAUDADA	524,604,224.41	41,303,204.81	46,885,233.73	165,243,413.96	162,208,544.86	3,034,869.10	1.84
4100				Ingresos de Gestión	125,039,460.38	9,722,606.38	13,655,514.36	49,083,820.82	60,258,641.36	-11,174,820.54	-22.77
4110				Impuestos	76,831,822.45	6,192,991.77	7,070,506.28	39,915,126.37	46,838,394.82	-6,923,268.45	-17.34
4111				Impuesto sobre los Ingresos	0.00	0.00	0.00	0.00	0.00	0.00	?
4111	01			Impuesto sobre los Ingresos	0.00	0.00	0.00	0.00	0.00	0.00	?
4111	01	01		Impuesto sobre los Ingresos	0.00	0.00	0.00	0.00	0.00	0.00	?
4111	01	01	0001	Impuesto sobre los Ingresos	0.00	0.00	0.00	0.00	0.00	0.00	?
4112				Impuestos sobre el Patrimonio	69,495,482.07	4,267,708.50	4,957,712.66	36,709,559.28	42,747,148.25	-6,037,588.97	-16.45
4112	01			Impuestos sobre el Patrimonio	69,495,482.07	4,267,708.50	4,957,712.66	36,709,559.28	42,747,148.25	-6,037,588.97	-16.45
4112	01	01		Impuestos sobre el Patrimonio	69,495,482.07	4,267,708.50	4,957,712.66	36,709,559.28	42,747,148.25	-6,037,588.97	-16.45
4112	01	01	0001	Predial	36,612,930.13	2,354,315.96	2,102,251.66	30,934,606.24	35,158,255.25	-4,223,649.01	-13.65
4112	01	01	0002	Sobre Adquisición de Inmuebles y Otras Operaciones Traslativas de Dominio de Inmuebles	32,882,551.94	1,913,392.54	2,855,461.00	5,774,953.04	7,588,893.00	-1,813,939.96	-31.41
4112	01	01	0003	Sobre Conjuntos Urbanos	0.00	0.00	0.00	0.00	0.00	0.00	?
4113				Impuesto Sobre la Producción, el Consumo y las Transacciones	0.00	0.00	0.00	0.00	0.00	0.00	?
4113	01			Impuesto Sobre la Producción, el Consumo y las Transacciones	0.00	0.00	0.00	0.00	0.00	0.00	?
4113	01	01		Impuesto Sobre la Producción, el Consumo y las Transacciones	0.00	0.00	0.00	0.00	0.00	0.00	?
4113	01	01	0001	Impuesto Sobre la Producción, el Consumo y las Transacciones	0.00	0.00	0.00	0.00	0.00	0.00	?
4114				Impuestos al Comercio Exterior	0.00	0.00	0.00	0.00	0.00	0.00	?
4114	01			Impuestos al Comercio Exterior	0.00	0.00	0.00	0.00	0.00	0.00	?
4114	01	01		Impuestos al Comercio Exterior	0.00	0.00	0.00	0.00	0.00	0.00	?
4114	01	01	0001	Impuestos al Comercio Exterior	0.00	0.00	0.00	0.00	0.00	0.00	?
4115				Impuestos Sobre Nóminas y Asimilables	0.00	0.00	0.00	0.00	0.00	0.00	?
4115	01			Impuestos Sobre Nóminas y Asimilables	0.00	0.00	0.00	0.00	0.00	0.00	?
4115	01	01		Impuestos Sobre Nóminas y Asimilables	0.00	0.00	0.00	0.00	0.00	0.00	?
4115	01	01	0001	Impuestos Sobre Nóminas y Asimilables	0.00	0.00	0.00	0.00	0.00	0.00	?
4116				Impuestos Ecológicos	0.00	0.00	0.00	0.00	0.00	0.00	?

SISTEMA DE COORDINACION HACENDARIA DEL ESTADO DE MEXICO CON SUS MUNICIPIOS
GUIA METODOLOGICA PARA EL SEGUIMIENTO Y EVALUACION DEL PLAN DE DESARROLLO MUNICIPAL VIGENTE
SEGUIMIENTO Y EVALUACION DEL PRESUPUESTO BASADO EN RESULTADOS MUNICIPAL

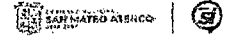

PbRM 09b ESTADO COMPARATIVO PRESUPUESTAL DE INGRESOS

DEL 1 DE ENERO AL 31 DE MARZO DE 2026

ENTE PUBLICO		SAN MATEO ATENCO						0041			
SCCTA	SSCTA	SSSCTA	SSSSCTA	CONCEPTO	LEY DE INGRESOS ESTIMADA	PRESUPUESTO DEL MES		PRESUPUESTO ACUM. AL MES		VARIACION	
						LEY DE INGRESOS MODIFICADA	LEY DE INGRESOS RECAUDADA	LEY DE INGRESOS MODIFICADA	LEY DE INGRESOS RECAUDADA	ABSOLUTA	%
4116	01			Impuestos Ecológicos	0.00	0.00	0.00	0.00	0.00	0.00	?
4116	01	01		Impuestos Ecológicos	0.00	0.00	0.00	0.00	0.00	0.00	?
4116	01	01	0001	Impuestos Ecológicos	0.00	0.00	0.00	0.00	0.00	0.00	?
4117				Accesorios de Impuestos	2,038,541.90	196,603.51	173,919.03	742,115.07	1,059,374.16	-317,259.09	-42.75
4117	01			Accesorios de Impuestos	2,038,541.90	196,603.51	173,919.03	742,115.07	1,059,374.16	-317,259.09	-42.75
4117	01	01		Accesorios de Impuestos	2,038,541.90	196,603.51	173,919.03	742,115.07	1,059,374.16	-317,259.09	-42.75
4117	01	01	0001	Multas	0.00	0.00	4,842.00	0.00	4,842.00	-4,842.00	?
4117	01	01	0002	Recargos	2,038,541.90	196,603.51	169,077.03	742,115.07	1,054,532.16	-312,417.09	-42.10
4117	01	01	0003	Gastos de Ejecución	0.00	0.00	0.00	0.00	0.00	0.00	?
4117	01	01	0004	Indemnización por devolución de cheques	0.00	0.00	0.00	0.00	0.00	0.00	?
4118				Otros Impuestos	5,297,798.48	1,728,679.76	1,938,874.59	2,463,452.02	3,031,872.41	-568,420.39	-23.07
4118	01			Otros Impuestos	5,297,798.48	1,728,679.76	1,938,874.59	2,463,452.02	3,031,872.41	-568,420.39	-23.07
4118	01	01		Otros Impuestos	5,297,798.48	1,728,679.76	1,938,874.59	2,463,452.02	3,031,872.41	-568,420.39	-23.07
4118	01	01	0001	Sobre Anuncios Publicitarios	5,297,798.48	1,728,679.76	1,938,874.59	2,463,452.02	3,031,872.41	-568,420.39	-23.07
4118	01	01	0002	Sobre Diversiones, Juegos y Espectáculos Públicos	0.00	0.00	0.00	0.00	0.00	0.00	?
4119				Impuestos no Comprendidos en la Ley de Ingresos Vigente, Causados en Ejercicios Fiscales Anteriores Pendientes de Liquidación o Pago	0.00	0.00	0.00	0.00	0.00	0.00	?
4119	01			Impuestos no Comprendidos en la Ley de Ingresos Vigente, Causados en Ejercicios Fiscales Anteriores Pendientes de Liquidación o Pago	0.00	0.00	0.00	0.00	0.00	0.00	?
4119	01	01		Impuestos no Comprendidos en la Ley de Ingresos Vigente, Causados en Ejercicios Fiscales Anteriores Pendientes de Liquidación o Pago	0.00	0.00	0.00	0.00	0.00	0.00	?
4119	01	01	0001	Impuestos no Comprendidos en la Ley de Ingresos Vigente, Causados en Ejercicios Fiscales Anteriores Pendientes de Liquidación o Pago	0.00	0.00	0.00	0.00	0.00	0.00	?
4120				Cuotas y Aportaciones de Seguridad Social	0.00	0.00	0.00	0.00	0.00	0.00	?
4121				Aportaciones para Fondos de Vivienda	0.00	0.00	0.00	0.00	0.00	0.00	?
4121	01			Aportaciones para Fondos de Vivienda	0.00	0.00	0.00	0.00	0.00	0.00	?
4121	01	01		Aportaciones para Fondos de Vivienda	0.00	0.00	0.00	0.00	0.00	0.00	?
4121	01	01	0001	Aportaciones para Fondos de Vivienda	0.00	0.00	0.00	0.00	0.00	0.00	?

SISTEMA DE COORDINACION HACENDARIA DEL ESTADO DE MEXICO CON SUS MUNICIPIOS
GUIA METODOLOGICA PARA EL SEGUIMIENTO Y EVALUACION DEL PLAN DE DESARROLLO MUNICIPAL VIGENTE
SEGUIMIENTO Y EVALUACION DEL PRESUPUESTO BASADO EN RESULTADOS MUNICIPAL



PbRM 09b	ESTADO COMPARATIVO PRESUPUESTAL DE INGRESOS
----------	---

DEL 1 DE ENERO AL 31 DE MARZO DE 2026

ENTE PUBLICO		SAN MATEO ATENCO						0041			
SCITA	SSCTA	SSSCTA	SSSSCTA	CONCEPTO	LEY DE INGRESOS ESTIMADA	PRESUPUESTO DEL MES		PRESUPUESTO ACUM. AL MES		VARIACION	
						LEY DE INGRESOS MODIFICADA	LEY DE INGRESOS RECAUDADA	LEY DE INGRESOS MODIFICADA	LEY DE INGRESOS RECAUDADA	ABSOLUTA	%
4122				Cuotas para la Seguridad Social.	0.00	0.00	0.00	0.00	0.00	0.00	?
4122	01			Cuotas para la Seguridad Social	0.00	0.00	0.00	0.00	0.00	0.00	?
4122	01	01		Cuotas para la Seguridad Social	0.00	0.00	0.00	0.00	0.00	0.00	?
4122	01	01	0001	Cuotas para la Seguridad Social	0.00	0.00	0.00	0.00	0.00	0.00	?
4123				Cuotas de Ahorro para el Retiro	0.00	0.00	0.00	0.00	0.00	0.00	?
4123	01			Cuotas de Ahorro para el Retiro	0.00	0.00	0.00	0.00	0.00	0.00	?
4123	01	01		Cuotas de Ahorro para el Retiro	0.00	0.00	0.00	0.00	0.00	0.00	?
4123	01	01	0001	Cuotas de Ahorro para el Retiro	0.00	0.00	0.00	0.00	0.00	0.00	?
4124				Otras Cuotas yAportaciones para la Seguridad Social	0.00	0.00	0.00	0.00	0.00	0.00	?
4124	01			Otras Cuotas yAportaciones para la Seguridad Social	0.00	0.00	0.00	0.00	0.00	0.00	?
4124	01	01		Otras Cuotas yAportaciones para la Seguridad Social	0.00	0.00	0.00	0.00	0.00	0.00	?
4124	01	01	0001	Otras Cuotas yAportaciones para la Seguridad Social	0.00	0.00	0.00	0.00	0.00	0.00	?
4125				Accesorios de Cuotas y Aportaciones de Seguridad Social	0.00	0.00	0.00	0.00	0.00	0.00	?
4125	01			Accesorios de Cuotas y Aportaciones de Seguridad Social	0.00	0.00	0.00	0.00	0.00	0.00	?
4125	01	01		Accesorios de Cuotas y Aportaciones de Seguridad Social	0.00	0.00	0.00	0.00	0.00	0.00	?
4125	01	01	0001	Accesorios de Cuotas y Aportaciones de Seguridad Social	0.00	0.00	0.00	0.00	0.00	0.00	?
4130				Contribuciones de Mejoras	0.00	0.00	0.00	0.00	0.00	0.00	?
4131				Contribuciones de Mejoras por Obras Publicas	0.00	0.00	0.00	0.00	0.00	0.00	?
4131	01			Contribuciones de Mejoras por Obras Publicas	0.00	0.00	0.00	0.00	0.00	0.00	?
4131	01	01		Contribuciones de Mejoras por Obras Publicas	0.00	0.00	0.00	0.00	0.00	0.00	?
4131	01	01	0001	Para Obras Públicas y Acciones de Beneficio Social	0.00	0.00	0.00	0.00	0.00	0.00	?
4131	01	01	0002	Para obras de Impacto vial	0.00	0.00	0.00	0.00	0.00	0.00	?
4131	01	01	0003	Por servicios ambientales	0.00	0.00	0.00	0.00	0.00	0.00	?
4131	01	02		Accesorios de Contribucion de Mejoras por Obras Públicas	0.00	0.00	0.00	0.00	0.00	0.00	?
4131	01	02	0001	Multas	0.00	0.00	0.00	0.00	0.00	0.00	?
4131	01	02	0002	Recargos	0.00	0.00	0.00	0.00	0.00	0.00	?

SISTEMA DE COORDINACION HACENDARIA DEL ESTADO DE MEXICO CON SUS MUNICIPIOS
GUIA METODOLOGICA PARA EL SEGUIMIENTO Y EVALUACION DEL PLAN DE DESARROLLO MUNICIPAL VIGENTE
SEGUIMIENTO Y EVALUACION DEL PRESUPUESTO BASADO EN RESULTADOS MUNICIPAL

PbRM 09b	ESTADO COMPARATIVO PRESUPUESTAL DE INGRESOS
----------	---

DEL 1 DE ENERO AL 31 DE MARZO DE 2026

ENTE PUBLICO				SAN MATEO ATENCO				0041			
SCTA	SSCTA	SSSCTA	SSSSCTA	CONCEPTO	LEY DE INGRESOS ESTIMADA	PRESUPUESTO DEL MES		PRESUPUESTO ACUM. AL MES		VARIACION	
						LEY DE INGRESOS MODIFICADA	LEY DE INGRESOS RECAUDADA	LEY DE INGRESOS MODIFICADA	LEY DE INGRESOS RECAUDADA	ABSOLUTA	%
4131	01	02	0003	Gasto de ejecución	0.00	0.00	0.00	0.00	0.00	0.00	?
4131	01	02	0004	Indemnización por devolución de cheques	0.00	0.00	0.00	0.00	0.00	0.00	?
4139				Contribuciones de Mejoras no Comprendidas en la Ley de Ingresos Vigente, Causadas en Ejercicios Fiscales Anteriores Pendientes de Liquidación o Pago	0.00	0.00	0.00	0.00	0.00	0.00	?
4139	01			Contribuciones de Mejoras no Comprendidas en la Ley de Ingresos Vigente, Causadas en Ejercicios Fiscales Anteriores Pendientes de Liquidación o Pago	0.00	0.00	0.00	0.00	0.00	0.00	?
4139	01	01		Contribuciones de Mejoras no Comprendidas en la Ley de Ingresos Vigente, Causadas en Ejercicios Fiscales Anteriores Pendientes de Liquidación o Pago	0.00	0.00	0.00	0.00	0.00	0.00	?
4139	01	01	0001	Contribuciones de Mejoras no Comprendidas en la Ley de Ingresos Vigente, Causadas en Ejercicios Fiscales Anteriores Pendientes de Liquidación o Pago	0.00	0.00	0.00	0.00	0.00	0.00	?
4140				Derechos	44,707,616.88	3,150,319.89	6,110,175.68	8,423,233.92	12,207,696.10	-3,784,462.18	-44.93
4141				Derechos por el uso, Goce, Aprovechamiento o Explotación de Bienes de Dominio Público	1,935,738.51	126,437.58	63,044.00	1,022,241.71	1,063,491.00	-41,249.29	-4.04
4141	01			Derechos por el uso, Goce, Aprovechamiento o Explotación de Bienes de Dominio Público	1,935,738.51	126,437.58	63,044.00	1,022,241.71	1,063,491.00	-41,249.29	-4.04
4141	01	01		Derechos por el uso, Goce, Aprovechamiento o Explotación de Bienes de Dominio Público	1,935,738.51	126,437.58	63,044.00	1,022,241.71	1,063,491.00	-41,249.29	-4.04
4141	01	01	0001	Uso de Vías y Áreas Públicas para el ejercicio de Actividades Comerciales y de Servicios	1,785,738.51	99,352.40	61,073.00	941,049.36	1,035,296.00	-94,246.64	-10.02
4141	01	01	0002	Estacionamiento en la Vía Pública y de Servicio Público	150,000.00	27,085.18	1,971.00	81,192.35	28,195.00	52,997.35	65.27
4143				Derechos por Prestación de Servicios	42,771,878.37	3,023,882.31	6,047,131.68	7,400,992.21	11,144,205.10	-3,743,212.89	-50.58
4143	01			Agua Potable, Drenaje, Alcantarillado y Recepción de Caudales de Aguas Residuales para su Tratamiento	0.00	0.00	0.00	0.00	205,807.77	-205,807.77	?
4143	01	01		Derechos por Prestación de Servicios	0.00	0.00	0.00	0.00	205,807.77	-205,807.77	?
4143	01	01	0001	Suministro de Agua Potable	0.00	0.00	0.00	0.00	0.00	0.00	?
4143	01	01	0002	Suministro de Agua en Bloque Proporcionada por la Autoridad Municipal a Fraccionamientos, Unidades Habitacionales, Comerciales o Industriales	0.00	0.00	0.00	0.00	0.00	0.00	?
4143	01	01	0003	Autorización de Derivaciones de la Toma de Agua	0.00	0.00	0.00	0.00	0.00	0.00	?
4143	01	01	0004	Conexiones a los Sistemas de Agua y Drenaje	0.00	0.00	0.00	0.00	0.00	0.00	?
4143	01	01	0005	Reconexión a los Sistemas de Agua Potable	0.00	0.00	0.00	0.00	0.00	0.00	?

SISTEMA DE COORDINACION HACENDARIA DEL ESTADO DE MEXICO CON SUS MUNICIPIOS
GUIA METODOLOGICA PARA EL SEGUIMIENTO Y EVALUACION DEL PLAN DE DESARROLLO MUNICIPAL VIGENTE
SEGUIMIENTO Y EVALUACION DEL PRESUPUESTO BASADO EN RESULTADOS MUNICIPAL

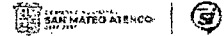

PbRM 09b ESTADO COMPARATIVO PRESUPUESTAL DE INGRESOS

DEL 1 DE ENERO AL 31 DE MARZO DE 2026

ENTE PUBLICO				SAN MATEO ATENCO				0041				
SECTA	SSCTA	SSSCTA	SSSSCTA	CONCEPTO	LEY DE INGRESOS ESTIMADA	PRESUPUESTO DEL MES		PRESUPUESTO ACUM. AL MES		VARIACION		
						LEY DE INGRESOS MODIFICADA	LEY DE INGRESOS RECAUDADA	LEY DE INGRESOS MODIFICADA	LEY DE INGRESOS RECAUDADA	ABSOLUTA	%	
4143	01	01	0006	Control para el Establecimiento de Sistemas de Agua Potable y Alcantarillado en Fraccionamientos o Unidades Habitacionales, Comerciales o Industriales	0.00	0.00	0.00	0.00	0.00	0.00	0.00	?
4143	01	01	0007	Conexiones de Toma por el Suministro de Agua en Bloque Proporcionado por Autoridades Municipales	0.00	0.00	0.00	0.00	0.00	0.00	0.00	?
4143	01	01	0008	Drenaje, Derechos de Descarga de Aguas Residuales y su Tratamiento o Manejo Ecológico	0.00	0.00	0.00	0.00	0.00	0.00	0.00	?
4143	01	01	0009	Reparación de Aparatos Medidores de Consumo de Agua	0.00	0.00	0.00	0.00	0.00	0.00	0.00	?
4143	01	01	0010	Instalación de Medidores	0.00	0.00	0.00	0.00	0.00	0.00	0.00	?
4143	01	01	0011	Agua en Pipas (Permiso)	0.00	0.00	0.00	0.00	0.00	0.00	0.00	?
4143	01	01	0012	Agua en Pipas (Carga)	0.00	0.00	0.00	0.00	0.00	0.00	0.00	?
4143	01	01	0013	Obras	0.00	0.00	0.00	0.00	205,807.77	-205,807.77	?	?
4143	01	01	0014	Rezagos	0.00	0.00	0.00	0.00	0.00	0.00	0.00	?
4143	01	01	0015	Venta de Medidores	0.00	0.00	0.00	0.00	0.00	0.00	0.00	?
4143	01	01	0016	Certificaciones	0.00	0.00	0.00	0.00	0.00	0.00	0.00	?
4143	01	01	0017	Otros	0.00	0.00	0.00	0.00	0.00	0.00	0.00	?
4143	01	01	0018	Mantenimiento de Drenaje	0.00	0.00	0.00	0.00	0.00	0.00	0.00	?
4143	01	01	0019	Dictamen de Factibilidad de Servicios	0.00	0.00	0.00	0.00	0.00	0.00	0.00	?
4143	02			Registro Civil	1,949,876.31	168,139.69	177,099.00	536,631.42	577,164.00	-40,532.58	-7.55	
4143	02	01		Registro Civil	1,949,876.31	168,139.69	177,099.00	536,631.42	577,164.00	-40,532.58	-7.55	
4143	02	01	0001	Registro Civil	1,949,876.31	168,139.69	177,099.00	536,631.42	577,164.00	-40,532.58	-7.55	
4143	03			Desarrollo Urbano y Obras Públicas	22,675,357.55	894,661.63	2,622,099.53	3,116,814.10	4,242,101.40	-1,125,287.30	-36.10	
4143	03	01		Desarrollo Urbano y Obras Públicas	22,675,357.55	894,661.63	2,622,099.53	3,116,814.10	4,242,101.40	-1,125,287.30	-36.10	
4143	03	01	0001	Desarrollo Urbano y Obras Públicas	22,675,357.55	894,661.63	2,622,099.53	3,116,814.10	4,242,101.40	-1,125,287.30	-36.10	
4143	04			Servicios Prestados por Autoridades Fiscales, Administrativas y de Acceso a la Información Pública	3,353,380.28	338,647.88	1,609,242.31	987,831.85	2,324,888.47	-1,337,056.62	-135.35	
4143	04	01		Servicios Prestados por Autoridades Fiscales, Administrativas y de Acceso a la Información Pública	3,353,380.28	338,647.88	1,609,242.31	987,831.85	2,324,888.47	-1,337,056.62	-135.35	
4143	04	01	0001	Servicios Prestados por Autoridades Fiscales, Administrativas y de Acceso a la Información Pública	3,353,380.28	338,647.88	1,609,242.31	987,831.85	2,324,888.47	-1,337,056.62	-135.35	
4143	05			Servicios de Rastros	0.00	0.00	0.00	0.00	0.00	0.00	0.00	?
4143	05	01		Servicios de Rastros	0.00	0.00	0.00	0.00	0.00	0.00	0.00	?

SISTEMA DE COORDINACION HACENDARIA DEL ESTADO DE MEXICO CON SUS MUNICIPIOS
GUIA METODOLOGICA PARA EL SEGUIMIENTO Y EVALUACION DEL PLAN DE DESARROLLO MUNICIPAL VIGENTE
SEGUIMIENTO Y EVALUACION DEL PRESUPUESTO BASADO EN RESULTADOS MUNICIPAL

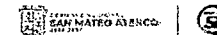

PbRM 09b	ESTADO COMPARATIVO PRESUPUESTAL DE INGRESOS
----------	---

DEL 1 DE ENERO AL 31 DE MARZO DE 2026

ENTE PUBLICO				SAN MATEO ATENCO				0041			
SECTA	SSCTA	SSSCTA	SSSSCTA	CONCEPTO	LEY DE INGRESOS ESTIMADA	PRESUPUESTO DEL MES		PRESUPUESTO ACUM. AL MES		VARIACION	
						LEY DE INGRESOS MODIFICADA	LEY DE INGRESOS RECAUDADA	LEY DE INGRESOS MODIFICADA	LEY DE INGRESOS RECAUDADA	ABSOLUTA	%
4143	05	01	0001	Servicios de Rastros	0.00	0.00	0.00	0.00	0.00	0.00	?
4143	06			Corral de Concejo e Identificación de Señales de Sangre, Tatuajes, Elementos Electromagnéticos y Fierros para Marcar Ganado y Magueyes	0.00	0.00	0.00	0.00	0.00	0.00	?
4143	06	01		Corral de Concejo e Identificación de Señales de Sangre, Tatuajes, Elementos Electromagnéticos y Fierros para Marcar Ganado y Magueyes	0.00	0.00	0.00	0.00	0.00	0.00	?
4143	06	01	0001	Corral de Concejo e Identificación de Señales de Sangre, Tatuajes, Elementos Electromagnéticos y Fierros para Marcar Ganado y Magueyes	0.00	0.00	0.00	0.00	0.00	0.00	?
4143	07			Servicios de Panteones	1,759,628.99	192,186.81	101,579.00	796,712.59	843,513.00	-46,800.41	-5.87
4143	07	01		Servicios de Panteones	1,759,628.99	192,186.81	101,579.00	796,712.59	843,513.00	-46,800.41	-5.87
4143	07	01	0001	Servicios de Panteones	1,759,628.99	192,186.81	101,579.00	796,712.59	843,513.00	-46,800.41	-5.87
4143	08			Expedición o Refrendo Anual de Licencias para la Venta de Bebidas Alcohólicas al Público	2,509,036.98	1,253,712.29	1,300,028.86	1,532,647.02	1,962,279.94	-429,632.92	-28.03
4143	08	01		Expedición o Refrendo Anual de Licencias para la Venta de Bebidas Alcohólicas al Público	2,509,036.98	1,253,712.29	1,300,028.86	1,532,647.02	1,962,279.94	-429,632.92	-28.03
4143	08	01	0001	Expedición o Refrendo Anual de Licencias para la Venta de Bebidas Alcohólicas al Público	2,509,036.98	1,253,712.29	1,300,028.86	1,532,647.02	1,962,279.94	-429,632.92	-28.03
4143	09			Servicios Prestados por Autoridades de Seguridad Pública	0.00	0.00	0.00	0.00	0.00	0.00	?
4143	09	01		Servicios Prestados por Autoridades de Seguridad Pública	0.00	0.00	0.00	0.00	0.00	0.00	?
4143	09	01	0001	Servicios Prestados por Autoridades de Seguridad Pública	0.00	0.00	0.00	0.00	0.00	0.00	?
4143	10			Servicios Prestados por las Autoridades de Catastro	911,153.52	64,297.27	83,955.98	163,938.71	230,272.52	-66,333.81	-40.46
4143	10	01		Servicios Prestados por las Autoridades de Catastro	911,153.52	64,297.27	83,955.98	163,938.71	230,272.52	-66,333.81	-40.46
4143	10	01	0001	Servicios Prestados por las Autoridades de Catastro	911,153.52	64,297.27	83,955.98	163,938.71	230,272.52	-66,333.81	-40.46
4143	11			Servicios de Alumbrado Público	8,452,939.92	0.00	0.00	0.00	225,879.00	-225,879.00	?
4143	11	01		Servicios de Alumbrado Público	8,452,939.92	0.00	0.00	0.00	225,879.00	-225,879.00	?
4143	11	01	0001	Servicios de Alumbrado Público	8,452,939.92	0.00	0.00	0.00	225,879.00	-225,879.00	?
4143	12			Servicios de Limpieza de Lotes Baldíos, Recolección, Traslado, y Disposición Final de Residuos Sólidos Industriales y Comerciales	1,160,504.82	112,236.74	153,127.00	266,416.52	532,299.00	-265,882.48	-99.80
4143	12	01		Servicios de Limpieza de Lotes Baldíos, Recolección, Traslado, y Disposición Final de Residuos Sólidos Industriales y Comerciales	1,160,504.82	112,236.74	153,127.00	266,416.52	532,299.00	-265,882.48	-99.80

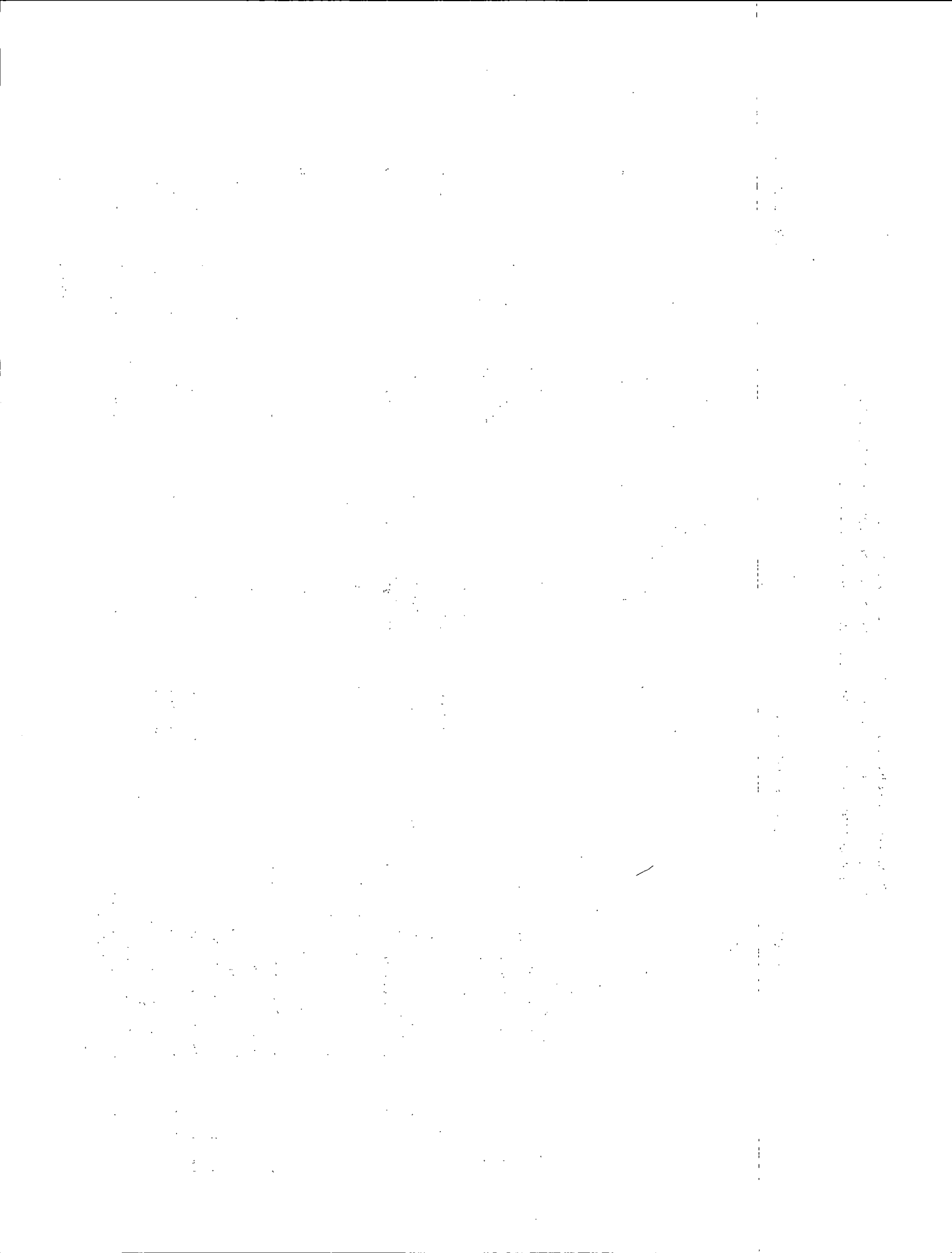

SISTEMA DE COORDINACION HACENDARIA DEL ESTADO DE MEXICO CON SUS MUNICIPIOS
GUIA METODOLOGICA PARA EL SEGUIMIENTO Y EVALUACION DEL PLAN DE DESARROLLO MUNICIPAL VIGENTE
SEGUIMIENTO Y EVALUACION DEL PRESUPUESTO BASADO EN RESULTADOS MUNICIPAL



PbRM 09b ESTADO COMPARATIVO PRESUPUESTAL DE INGRESOS

DEL 1 DE ENERO AL 31 DE MARZO DE 2026

ENTE PUBLICO				SAN MATEO ATENCO				0041			
SCTA	SSCTA	SSSCTA	SSSSCTA	CONCEPTO	LEY DE INGRESOS ESTIMADA	PRESUPUESTO DEL MES		PRESUPUESTO ACUM. AL MES		VARIACION	
						LEY DE INGRESOS MODIFICADA	LEY DE INGRESOS RECAUDADA	LEY DE INGRESOS MODIFICADA	LEY DE INGRESOS RECAUDADA	ABSOLUTA	%
4143	12	01	0001	Servicios de Limpieza de Lotes Baldíos, Recolección, Traslado, y Disposición Final de Residuos Sólidos Industriales y Comerciales	1,160,504.82	112,236.74	153,127.00	266,416.52	532,299.00	-265,882.48	-99.80
4144				Otros Derechos	0.00	0.00	0.00	0.00	0.00	0.00	?
4144	01			Otros Derechos	0.00	0.00	0.00	0.00	0.00	0.00	?
4144	01	01		Otros Derechos	0.00	0.00	0.00	0.00	0.00	0.00	?
4144	01	01	0001	Otros Derechos	0.00	0.00	0.00	0.00	0.00	0.00	?
4145				Accesorios de Derechos	0.00	0.00	0.00	0.00	0.00	0.00	?
4145	01			Accesorios de Derechos	0.00	0.00	0.00	0.00	0.00	0.00	?
4145	01	01		Accesorios de Derechos	0.00	0.00	0.00	0.00	0.00	0.00	?
4145	01	01	0001	Multas	0.00	0.00	0.00	0.00	0.00	0.00	?
4145	01	01	0002	Recargos	0.00	0.00	0.00	0.00	0.00	0.00	?
4145	01	01	0003	Gasto de Ejecución	0.00	0.00	0.00	0.00	0.00	0.00	?
4145	01	01	0004	Indemnización por devolución de cheques	0.00	0.00	0.00	0.00	0.00	0.00	?
4149				Derechos no Comprendidos en la Ley de Ingresos Vigente, Causados en Ejercicios Fiscales Anteriores Pendientes de Liquidación o Pago	0.00	0.00	0.00	0.00	0.00	0.00	?
4149	01			Derechos no Comprendidos en la Ley de Ingresos Vigente, Causados en Ejercicios Fiscales Anteriores Pendientes de Liquidación o Pago	0.00	0.00	0.00	0.00	0.00	0.00	?
4149	01	01		Derechos no Comprendidos en la Ley de Ingresos Vigente, Causados en Ejercicios Fiscales Anteriores Pendientes de Liquidación o Pago	0.00	0.00	0.00	0.00	0.00	0.00	?
4149	01	01	0001	Derechos no Comprendidos en la Ley de Ingresos Vigente, Causados en Ejercicios Fiscales Anteriores Pendientes de Liquidación o Pago	0.00	0.00	0.00	0.00	0.00	0.00	?
4150				Productos	1,520,487.12	111,654.48	171,508.65	402,700.97	397,438.69	5,262.28	1.31
4151				Productos	1,520,487.12	111,654.48	171,508.65	402,700.97	397,438.69	5,262.28	1.31
4151	01			Productos	1,520,487.12	111,654.48	171,508.65	402,700.97	397,438.69	5,262.28	1.31
4151	01	01		Productos Derivados del Uso y Aprovechamiento de Bienes no Sujetos a Régimen de Dominio Público	0.00	0.00	0.00	0.00	0.00	0.00	?
4151	01	01	0001	Por la Venta o Arrendamiento de Bienes Municipales	0.00	0.00	0.00	0.00	0.00	0.00	?
4151	01	01	0002	Impresos y Papel Especial	0.00	0.00	0.00	0.00	0.00	0.00	?
4151	01	01	0003	Derivados de Bosques Municipales	0.00	0.00	0.00	0.00	0.00	0.00	?

SISTEMA DE COORDINACION HACENDARIA DEL ESTADO DE MEXICO CON SUS MUNICIPIOS
GUIA METODOLOGICA PARA EL SEGUIMIENTO Y EVALUACION DEL PLAN DE DESARROLLO MUNICIPAL VIGENTE
SEGUIMIENTO Y EVALUACION DEL PRESUPUESTO BASADO EN RESULTADOS MUNICIPAL



PbRM 09b ESTADO COMPARATIVO PRESUPUESTAL DE INGRESOS

DEL 1 DE ENERO AL 31 DE MARZO DE 2026

ENTE PUBLICO		SAN MATEO ATENCO						0041			
SCTA	SSCTA	SSSCTA	SSSSCTA	CONCEPTO	LEY DE INGRESOS ESTIMADA	PRESUPUESTO DEL MES		PRESUPUESTO ACUM. AL MES		VARIACION	
						LEY DE INGRESOS MODIFICADA	LEY DE INGRESOS RECAUDADA	LEY DE INGRESOS MODIFICADA	LEY DE INGRESOS RECAUDADA	ABSOLUTA	%
4151	01	02		Otros Productos que Generan Ingresos Corrientes	1,520,487.12	111,654.48	171,508.65	402,700.97	397,438.69	5,262.28	1.31
4151	01	02	0001	Derivados de Recursos Propios	451,583.51	22,579.18	162,661.25	135,475.07	265,405.72	-129,930.65	-96.91
4151	01	02	0002	Derivados de Participaciones Federales	990,250.55	82,520.88	4,670.89	247,562.64	124,543.48	123,019.16	49.69
4151	01	02	0003	Derivados del Ramo 33	0.00	0.00	269.10	0.00	269.10	-269.10	?
4151	01	02	0004	Ingresos Financieros por FISM	45,728.62	3,810.72	1,840.40	11,432.16	3,623.89	7,808.27	68.30
4151	01	02	0005	Ingresos Financieros por FORTAMUNDF	23,383.63	2,365.30	2,067.01	7,095.90	3,549.47	3,546.43	49.98
4151	01	02	0006	Derivados de Recursos de Programas Estatales	4,540.81	378.40	0.00	1,135.20	47.03	1,088.17	95.86
4151	01	02	0007	Rendimientos o Ingr Deriv de las Act de Org Descent y Empresas de Part Mun cuando por su Nat correspondan a act que no son Propias de Derecho Público	0.00	0.00	0.00	0.00	0.00	0.00	?
4151	01	02	0008	En Gral, todos aquellos Ingresos que perciba la Hda Pub Mun, derivados de Act que no son Propias de Derecho Pub, o por la Explot de sus Bienes Patrim	0.00	0.00	0.00	0.00	0.00	0.00	?
4159				Productos no Comprendidos en la Ley de Ingresos Vigente, Causados en Ejercicios Fiscales Anteriores Pendientes de Liquidación o Pago	0.00	0.00	0.00	0.00	0.00	0.00	?
4159	01			Productos no Comprendidos en la Ley de Ingresos Vigente, Causados en Ejercicios Fiscales Anteriores Pendientes de Liquidación o Pago	0.00	0.00	0.00	0.00	0.00	0.00	?
4159	01	01		Productos no Comprendidos en la Ley de Ingresos Vigente, Causados en Ejercicios Fiscales Anteriores Pendientes de Liquidación o Pago	0.00	0.00	0.00	0.00	0.00	0.00	?
4159	01	01	0001	Productos no Comprendidos en la Ley de Ingresos Vigente, Causados en Ejercicios Fiscales Anteriores Pendientes de Liquidación o Pago	0.00	0.00	0.00	0.00	0.00	0.00	?
4160				Aprovechamientos	1,979,533.93	267,640.24	303,323.75	342,759.56	815,111.75	-472,352.19	-137.81
4162				Multas	1,932,153.99	267,640.24	303,323.75	342,759.56	815,111.75	-472,352.19	-137.81
4162	01			Multas	1,932,153.99	267,640.24	303,323.75	342,759.56	815,111.75	-472,352.19	-137.81
4162	01	01		Multas	1,932,153.99	267,640.24	303,323.75	342,759.56	815,111.75	-472,352.19	-137.81
4162	01	01	0001	Sancciones administrativas	1,932,153.99	267,640.24	303,323.75	342,759.56	815,111.75	-472,352.19	-137.81
4163				Indemnizaciones	47,300.00	0.00	0.00	0.00	0.00	0.00	?
4163	01			Indemnizaciones	47,300.00	0.00	0.00	0.00	0.00	0.00	?
4163	01	01		Indemnizaciones	47,300.00	0.00	0.00	0.00	0.00	0.00	?
4163	01	01	0001	Indemnizaciones por daños a bienes municipales	47,300.00	0.00	0.00	0.00	0.00	0.00	?

SISTEMA DE COORDINACION HACENDARIA DEL ESTADO DE MEXICO CON SUS MUNICIPIOS
GUIA METODOLOGICA PARA EL SEGUIMIENTO Y EVALUACION DEL PLAN DE DESARROLLO MUNICIPAL VIGENTE
SEGUIMIENTO Y EVALUACION DEL PRESUPUESTO BASADO EN RESULTADOS MUNICIPAL



PbRM 09b	ESTADO COMPARATIVO PRESUPUESTAL DE INGRESOS
----------	---

DEL 1 DE ENERO AL 31 DE MARZO DE 2026

ENTE PUBLICO				SAN MATEO ATENCO				0041			
SCTA	SSCTA	SSSCTA	SSSSCTA	CONCEPTO	LEY DE INGRESOS ESTIMADA	PRESUPUESTO DEL MES		PRESUPUESTO ACUM. AL MES		VARIACION	
						LEY DE INGRESOS MODIFICADA	LEY DE INGRESOS RECAUDADA	LEY DE INGRESOS MODIFICADA	LEY DE INGRESOS RECAUDADA	ABSOLUTA	%
4163	01	01	0002	Otras indemnizaciones	0.00	0.00	0.00	0.00	0.00	0.00	?
4164				Reintegros	0.00	0.00	0.00	0.00	0.00	0.00	?
4164	01			Reintegros	0.00	0.00	0.00	0.00	0.00	0.00	?
4164	01	01		Reintegros	0.00	0.00	0.00	0.00	0.00	0.00	?
4164	01	01	0001	Reintegros	0.00	0.00	0.00	0.00	0.00	0.00	?
4165				Aprovechamientos Provenientes de Obras Públicas	0.00	0.00	0.00	0.00	0.00	0.00	?
4165	01			Aprovechamientos Provenientes de Obras Públicas	0.00	0.00	0.00	0.00	0.00	0.00	?
4165	01	01		Aprovechamientos Provenientes de Obras Públicas	0.00	0.00	0.00	0.00	0.00	0.00	?
4165	01	01	0001	Aprovechamientos Provenientes de Obras Públicas	0.00	0.00	0.00	0.00	0.00	0.00	?
4166				Aprovechamientos no Comprendidos en la Ley de Ingresos Vigente, Causados en Ejercicios Fiscales Anteriores Pendientes de Liquidación o Pago	0.00	0.00	0.00	0.00	0.00	0.00	?
4166	01			Aprovechamientos no Comprendidos en la Ley de Ingresos Vigente, Causados en Ejercicios Fiscales Anteriores Pendientes de Liquidación o Pago	0.00	0.00	0.00	0.00	0.00	0.00	?
4166	01	01		Aprovechamientos no Comprendidos en la Ley de Ingresos Vigente, Causados en Ejercicios Fiscales Anteriores Pendientes de Liquidación o Pago	0.00	0.00	0.00	0.00	0.00	0.00	?
4166	01	01	0001	Aprovechamientos no Comprendidos en la Ley de Ingresos Vigente, Causados en Ejercicios Fiscales Anteriores Pendientes de Liquidación o Pago	0.00	0.00	0.00	0.00	0.00	0.00	?
4168				Accesorios de Aprovechamientos	0.00	0.00	0.00	0.00	0.00	0.00	?
4168	01			Accesorios de Aprovechamientos	0.00	0.00	0.00	0.00	0.00	0.00	?
4168	01	01		Accesorios de Aprovechamientos	0.00	0.00	0.00	0.00	0.00	0.00	?
4168	01	01	0001	Multas	0.00	0.00	0.00	0.00	0.00	0.00	?
4168	01	01	0002	Recargos	0.00	0.00	0.00	0.00	0.00	0.00	?
4168	01	01	0003	Gasto de Ejecución	0.00	0.00	0.00	0.00	0.00	0.00	?
4168	01	01	0004	Indemnización por devolución de cheques	0.00	0.00	0.00	0.00	0.00	0.00	?
4169				Otros Aprovechamientos	79.94	0.00	0.00	0.00	0.00	0.00	?
4169	01			Otros Aprovechamientos	79.94	0.00	0.00	0.00	0.00	0.00	?
4169	01	01		Otros Aprovechamientos	79.94	0.00	0.00	0.00	0.00	0.00	?
4169	01	01	0001	Uso o Explotación de Bienes de Dominio Público	0.00	0.00	0.00	0.00	0.00	0.00	?

SISTEMA DE COORDINACION HACENDARIA DEL ESTADO DE MEXICO CON SUS MUNICIPIOS
GUIA METODOLOGICA PARA EL SEGUIMIENTO Y EVALUACION DEL PLAN DE DESARROLLO MUNICIPAL VIGENTE
SEGUIMIENTO Y EVALUACION DEL PRESUPUESTO BASADO EN RESULTADOS MUNICIPAL

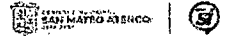

PbRM 09b	ESTADO COMPARATIVO PRESUPUESTAL DE INGRESOS
----------	---

DEL 1 DE ENERO AL 31 DE MARZO DE 2026

ENTE PUBLICO				SAN MATEO ATENCO				0041			
SCCTA	SSCTA	SSSCTA	SSSSCTA	CONCEPTO	LEY DE INGRESOS ESTIMADA	PRESUPUESTO DEL MES		PRESUPUESTO ACUM. AL MES		VARIACION	
						LEY DE INGRESOS MODIFICADA	LEY DE INGRESOS RECAUDADA	LEY DE INGRESOS MODIFICADA	LEY DE INGRESOS RECAUDADA	ABSOLUTA	%
4169	01	01	0002	Herencias, Legados, Cesiones y Donaciones	79.94	0.00	0.00	0.00	0.00	0.00	?
4169	01	01	0003	Resarcimientos	0.00	0.00	0.00	0.00	0.00	0.00	?
4170				Ingresos por Venta de Bienes, Prestacion de Servicios y Otros Ingresos	0.00	0.00	0.00	0.00	0.00	0.00	?
4171				Ingresos por Venta de Bienes y Prestación de Servicios de Instituciones Públicas de Seguridad Social	0.00	0.00	0.00	0.00	0.00	0.00	?
4171	01			Ingresos por Venta de Bienes y Prestación de Servicios de Instituciones Públicas de Seguridad Social	0.00	0.00	0.00	0.00	0.00	0.00	?
4171	01	01		Ingresos por Venta de Bienes y Prestación de Servicios de Instituciones Públicas de Seguridad Social	0.00	0.00	0.00	0.00	0.00	0.00	?
4171	01	01	0001	Ingresos por Venta de Bienes y Prestación de Servicios de Instituciones Públicas de Seguridad Social	0.00	0.00	0.00	0.00	0.00	0.00	?
4172				Ingresos por Venta de Bienes y Prestación de Servicios de Empresas Públicas del Estado	0.00	0.00	0.00	0.00	0.00	0.00	?
4172	01			Ingresos por Venta de Bienes y Prestación de Servicios de Empresas Públicas del Estado	0.00	0.00	0.00	0.00	0.00	0.00	?
4172	01	01		Ingresos por Venta de Bienes y Prestación de Servicios de Empresas Públicas del Estado	0.00	0.00	0.00	0.00	0.00	0.00	?
4172	01	01	0001	Ingresos por Venta de Bienes y Prestación de Servicios de Empresas Públicas del Estado	0.00	0.00	0.00	0.00	0.00	0.00	?
4173				Ingresos por Venta de Bienes y Prestación de Servicios de Entidades Paraestatales y Fideicomisos No Empresariales y No Financieros	0.00	0.00	0.00	0.00	0.00	0.00	?
4173	01			Ingresos por Venta de Bienes y Prestación de Servicios de Entidades Paraestatales y Fideicomisos No Empresariales y No Financieros	0.00	0.00	0.00	0.00	0.00	0.00	?
4173	01	01		Ingresos por Venta de Bienes y Prestación de Servicios de Entidades Paraestatales y Fideicomisos No Empresariales y No Financieros	0.00	0.00	0.00	0.00	0.00	0.00	?
4173	01	01	0001	Estancias Infantiles	0.00	0.00	0.00	0.00	0.00	0.00	?
4173	01	01	0002	Farmacias	0.00	0.00	0.00	0.00	0.00	0.00	?
4173	01	01	0003	Servicios Médicos	0.00	0.00	0.00	0.00	0.00	0.00	?
4173	01	01	0004	Productos Nutricionales (Amaranto, Soya, etc.)	0.00	0.00	0.00	0.00	0.00	0.00	?
4173	01	01	0005	Velatorios	0.00	0.00	0.00	0.00	0.00	0.00	?
4173	01	01	0006	Colegiaturas	0.00	0.00	0.00	0.00	0.00	0.00	?
4173	01	01	0007	Huertos familiares	0.00	0.00	0.00	0.00	0.00	0.00	?
4173	01	01	0008	Servicios de Alberca	0.00	0.00	0.00	0.00	0.00	0.00	?

SISTEMA DE COORDINACION HACENDARIA DEL ESTADO DE MEXICO CON SUS MUNICIPIOS
GUIA METODOLOGICA PARA EL SEGUIMIENTO Y EVALUACION DEL PLAN DE DESARROLLO MUNICIPAL VIGENTE
SEGUIMIENTO Y EVALUACION DEL PRESUPUESTO BASADO EN RESULTADOS MUNICIPAL



PbRM 09b ESTADO COMPARATIVO PRESUPUESTAL DE INGRESOS

DEL 1 DE ENERO AL 31 DE MARZO DE 2026

ENTE PUBLICO				SAN MATEO ATENCO				0041			
4CTA	55CTA	555CTA	5555CTA	CONCEPTO	LEY DE INGRESOS ESTIMADA	PRESUPUESTO DEL MES		PRESUPUESTO ACUM. AL MES		VARIACION	
						LEY DE INGRESOS MODIFICADA	LEY DE INGRESOS RECAUDADA	LEY DE INGRESOS MODIFICADA	LEY DE INGRESOS RECAUDADA	ABSOLUTA	%
4173	01	01	0009	Panadería	0.00	0.00	0.00	0.00	0.00	0.00	?
4173	01	01	0010	Servicios de Laboratorio	0.00	0.00	0.00	0.00	0.00	0.00	?
4173	01	01	0011	Servicios de Baños Públicos	0.00	0.00	0.00	0.00	0.00	0.00	?
4173	01	01	0012	Inscripciones	0.00	0.00	0.00	0.00	0.00	0.00	?
4173	01	01	0013	Desayunos Escolares	0.00	0.00	0.00	0.00	0.00	0.00	?
4173	01	01	0014	Productos Básicos (despensas)	0.00	0.00	0.00	0.00	0.00	0.00	?
4173	01	01	0015	Servicios Jurídicos	0.00	0.00	0.00	0.00	0.00	0.00	?
4173	01	01	0016	Servicios Psicológicos	0.00	0.00	0.00	0.00	0.00	0.00	?
4173	01	01	0017	Servicios de Terapia y Discapacidad	0.00	0.00	0.00	0.00	0.00	0.00	?
4173	01	01	0018	Ingresos diversos	0.00	0.00	0.00	0.00	0.00	0.00	?
4173	01	01	0019	Ingresos de Organismos del Deporte	0.00	0.00	0.00	0.00	0.00	0.00	?
4173	01	01	0020	Ingresos por Fideicomiso y Empresas de Participación Municipal	0.00	0.00	0.00	0.00	0.00	0.00	?
4173	01	01	0021	Rendimientos o Ingresos Derivados de Organismos Descentralizados y Fidelcomisos, cuando por su naturaleza correspondan a Act Propias de Derecho Púb	0.00	0.00	0.00	0.00	0.00	0.00	?
4173	01	01	0022	Rendimientos o Ingresos Derivados de Empresas de Participación Estatal, cuando por su naturaleza correspondan a Actividades Propias de Derecho Público	0.00	0.00	0.00	0.00	0.00	0.00	?
4173	01	01	0023	Agua embotellada	0.00	0.00	0.00	0.00	0.00	0.00	?
4173	01	01	0024	Libros, revistas y otras publicaciones, ya sea Impresas o de manera digital.	0.00	0.00	0.00	0.00	0.00	0.00	?
4173	01	01	0025	Publicaciones en plataformas digitales	0.00	0.00	0.00	0.00	0.00	0.00	?
4173	01	01	0026	Artículos promocionales	0.00	0.00	0.00	0.00	0.00	0.00	?
4173	01	01	0027	Cuota de recuperación alimentos en comedores comunitarios	0.00	0.00	0.00	0.00	0.00	0.00	?
4173	01	01	0028	Uniformes, distintos de los que deben otorgarse deriv de una relacion laboral o de los que se asignen por la estancia en albergues a cargo del Mpio	0.00	0.00	0.00	0.00	0.00	0.00	?
4173	01	01	0029	Servicios de veterinaria en general	0.00	0.00	0.00	0.00	0.00	0.00	?
4174				Ingresos por Venta de Bienes y Prestación de Servicios de Entidades Paraestatales Empresariales No Financieras con Participación Estatal Mayoritaria	0.00	0.00	0.00	0.00	0.00	0.00	?

SISTEMA DE COORDINACION HACENDARIA DEL ESTADO DE MEXICO CON SUS MUNICIPIOS
GUIA METODOLOGICA PARA EL SEGUIMIENTO Y EVALUACION DEL PLAN DE DESARROLLO MUNICIPAL VIGENTE
SEGUIMIENTO Y EVALUACION DEL PRESUPUESTO BASADO EN RESULTADOS MUNICIPAL



PbRM 09b	ESTADO COMPARATIVO PRESUPUESTAL DE INGRESOS
----------	---

DEL 1 DE ENERO AL 31 DE MARZO DE 2026

ENTE PUBLICO		SAN MATEO ATENCO					0041				
ECTA	SSCTA	SSSCTA	SSSSCTA	CONCEPTO	LEY DE INGRESOS ESTIMADA	PRESUPUESTO DEL MES		PRESUPUESTO ACUM. AL MES		VARIACION	
						LEY DE INGRESOS MODIFICADA	LEY DE INGRESOS RECAUDADA	LEY DE INGRESOS MODIFICADA	LEY DE INGRESOS RECAUDADA	ABSOLUTA	%
4174	01			Ingresos por Venta de Bienes y Prestación de Servicios de Entidades Paraestatales Empresariales No Financieras con Participación Estatal Mayoritaria	0.00	0.00	0.00	0.00	0.00	0.00	?
4174	01	01		Ingresos por Venta de Bienes y Prestación de Servicios de Entidades Paraestatales Empresariales No Financieras con Participación Estatal Mayoritaria	0.00	0.00	0.00	0.00	0.00	0.00	?
4174	01	01	0001	Ingresos por Venta de Bienes y Prestación de Servicios de Entidades Paraestatales Empresariales No Financieras con Participación Estatal Mayoritaria	0.00	0.00	0.00	0.00	0.00	0.00	?
4175				Ingresos por Vta de Bienes y Prestación de Servicios de Entidades Paraestatales Empresariales Financieras Monetarias con Partic Estatal Mayoritaria	0.00	0.00	0.00	0.00	0.00	0.00	?
4175	01			Ingresos por Vta de Bienes y Prestación de Servicios de Entidades Paraestatales Empresariales Financieras Monetarias con Partic Estatal Mayoritaria	0.00	0.00	0.00	0.00	0.00	0.00	?
4175	01	01		Ingresos por Vta de Bienes y Prestación de Servicios de Entidades Paraestatales Empresariales Financieras Monetarias con Partic Estatal Mayoritaria	0.00	0.00	0.00	0.00	0.00	0.00	?
4175	01	01	0001	Ingresos por Vta de Bienes y Prestación de Servicios de Entidades Paraestatales Empresariales Financieras Monetarias con Partic Estatal Mayoritaria	0.00	0.00	0.00	0.00	0.00	0.00	?
4176				Ingresos por Vta de Bienes y Prestacion de Servicios de Entidades Paraestatales Empresariales Financieras No Monetarias con Partic Estatal Mayoritaria	0.00	0.00	0.00	0.00	0.00	0.00	?
4176	01			Ingresos por Vta de Bienes y Prestacion de Servicios de Entidades Paraestatales Empresariales Financieras No Monetarias con Partic Estatal Mayoritaria	0.00	0.00	0.00	0.00	0.00	0.00	?
4176	01	01		Ingresos por Vta de Bienes y Prestacion de Servicios de Entidades Paraestatales Empresariales Financieras No Monetarias con Partic Estatal Mayoritaria	0.00	0.00	0.00	0.00	0.00	0.00	?
4176	01	01	0001	Ingresos por Vta de Bienes y Prestacion de Servicios de Entidades Paraestatales Empresariales Financieras No Monetarias con Partic Estatal Mayoritaria	0.00	0.00	0.00	0.60	0.00	0.00	?
4177				Ingresos por Venta de Bienes y Prestación de Servicios de Fideicomisos Financieros Públicos con Participación Estatal Mayoritaria	0.00	0.00	0.00	0.00	0.00	0.00	?
4177	01			Ingresos por Venta de Bienes y Prestación de Servicios de Fideicomisos Financieros Públicos con Participación Estatal Mayoritaria	0.00	0.00	0.00	0.00	0.00	0.00	?
4177	01	01		Ingresos por Venta de Bienes y Prestación de Servicios de Fideicomisos Financieros Públicos con Participación Estatal Mayoritaria	0.00	0.00	0.00	0.00	0.00	0.00	?

SISTEMA DE COORDINACION HACENDARIA DEL ESTADO DE MEXICO CON SUS MUNICIPIOS
GUIA METODOLOGICA PARA EL SEGUIMIENTO Y EVALUACION DEL PLAN DE DESARROLLO MUNICIPAL VIGENTE
SEGUIMIENTO Y EVALUACION DEL PRESUPUESTO BASADO EN RESULTADOS MUNICIPAL

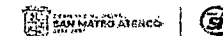

PbrM 09b	ESTADO COMPARATIVO PRESUPUESTAL DE INGRESOS
----------	---

DEL 1 DE ENERO AL 31 DE MARZO DE 2026

ENTE PUBLICO		SAN MATEO ATENCO						0041			
SCTA	SSCTA	SSSCTA	SSSSCTA	CONCEPTO	LEY DE INGRESOS ESTIMADA	PRESUPUESTO DEL MES		PRESUPUESTO ACUM. AL MES		VARIACION	
						LEY DE INGRESOS MODIFICADA	LEY DE INGRESOS RECAUDADA	LEY DE INGRESOS MODIFICADA	LEY DE INGRESOS RECAUDADA	ABSOLUTA	%
4177	01	01	0001	Ingresos por Venta de Bienes y Prestación de Servicios de Fideicomisos Financieros Públicos con Participación Estatal Mayoritaria	0.00	0.00	0.00	0.00	0.00	0.00	?
4178				Ingresos por Venta de Bienes y Prestación de Servicios de los Poderes Legislativo y Judicial, y de los Órganos Autónomos	0.00	0.00	0.00	0.00	0.00	0.00	?
4178	01			Ingresos por Venta de Bienes y Prestación de Servicios de los Poderes Legislativo y Judicial, y de los Órganos Autónomos	0.00	0.00	0.00	0.00	0.00	0.00	?
4178	01	01		Ingresos por Venta de Bienes y Prestación de Servicios de los Poderes Legislativo y Judicial, y de los Órganos Autónomos	0.00	0.00	0.00	0.00	0.00	0.00	?
4178	01	01	0001	Ingresos por Venta de Bienes y Prestación de Servicios de los Poderes Legislativo y Judicial, y de los Órganos Autónomos	0.00	0.00	0.00	0.00	0.00	0.00	?
4179				Otros Ingresos	0.00	0.00	0.00	0.00	0.00	0.00	?
4179	01			Intereses Ganados de Títulos, Valores y demás Instrumentos Financieros	0.00	0.00	0.00	0.00	0.00	0.00	?
4179	02			Otros ingresos financieros.	0.00	0.00	0.00	0.00	0.00	0.00	?
4179	02	01		Banco Nacional de Obras y Servicios Públicos	0.00	0.00	0.00	0.00	0.00	0.00	?
4179	02	02		Otras Instituciones Públicas	0.00	0.00	0.00	0.00	0.00	0.00	?
4179	02	03		Instituciones Privadas	0.00	0.00	0.00	0.00	0.00	0.00	?
4179	02	04		Particulares	0.00	0.00	0.00	0.00	0.00	0.00	?
4179	02	05		Pasivos Generados al Cierre del Ejercicio Fiscal Pendientes de Pago	0.00	0.00	0.00	0.00	0.00	0.00	?
4179	02	06		Los Derivados de las Operaciones de Crédito en los términos que establece el Título Octavo del Código Financiero del Edo de Mex y Mpios y Otras Leyes Aplicables	0.00	0.00	0.00	0.00	0.00	0.00	?
4200				Participaciones, Aportaciones, Convenios, Incentivos Derivados de la Colaboración Fiscal, Fondos Distintos de Aportaciones, Transferencias, Asignaciones, Subsidios y Subvenciones, y Pensiones y Jubilaciones	380,189,275.17	31,580,597.33	33,229,724.12	96,789,916.49	101,949,492.25	-5,159,575.76	-5.33
4210				Participaciones, Aportaciones, Convenios, Incentivos Derivados de la Colaboración Fiscal y Fondos Distintos de Aportaciones	380,189,275.17	31,580,597.33	33,229,724.12	96,789,916.49	101,949,492.25	-5,159,575.76	-5.33
4211				Participaciones	237,335,931.71	19,096,658.76	20,699,370.12	58,873,948.28	64,358,430.25	-5,484,481.97	-9.32
4211	01			Participaciones	237,335,931.71	19,096,658.76	20,699,370.12	58,873,948.28	64,358,430.25	-5,484,481.97	-9.32

SISTEMA DE COORDINACION HACENDARIA DEL ESTADO DE MEXICO CON SUS MUNICIPIOS
GUIA METODOLOGICA PARA EL SEGUIMIENTO Y EVALUACION DEL PLAN DE DESARROLLO MUNICIPAL VIGENTE
SEGUIMIENTO Y EVALUACION DEL PRESUPUESTO BASADO EN RESULTADOS MUNICIPAL

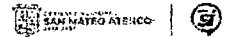

PbRM 09b ESTADO COMPARATIVO PRESUPUESTAL DE INGRESOS

DEL 1 DE ENERO AL 31 DE MARZO DE 2026

ENTE PUBLICO		SAN MATEO ATENCO						0041			
SCTA	SSCTA	SSSCTA	SSSSCTA	CONCEPTO	LEY DE INGRESOS ESTIMADA	PRESUPUESTO DEL MES		PRESUPUESTO ACUM. AL MES		VARIACION	
						LEY DE INGRESOS MODIFICADA	LEY DE INGRESOS RECAUDADA	LEY DE INGRESOS MODIFICADA	LEY DE INGRESOS RECAUDADA	ABSOLUTA	%
4211	01	01		Las participaciones derivadas de la aplicación de la Ley de Coordinación Fiscal y demás ordenamientos jurídicos federales aplicables	217,510,395.00	18,439,700.34	19,457,089.32	56,903,073.02	60,959,086.45	-4,056,013.43	-7.13
4211	01	01	0001	Fondo General de Participaciones	144,295,985.00	12,024,665.42	15,318,793.87	36,073,996.26	38,239,913.93	-2,165,917.67	-6.00
4211	01	01	0002	Fondo de Fomentos Municipal	32,917,385.00	2,743,115.42	2,417,532.74	8,229,346.26	8,845,208.69	-615,862.43	-7.48
4211	01	01	0003	Fondo de Fiscalización y Recaudación	9,897,346.00	833,671.58	189,073.77	2,501,014.74	2,374,122.99	126,891.75	5.07
4211	01	01	0004	Fondo de Estabilización de los Ingresos de las Entidades Federativas (FEIEF)	0.00	0.00	-99,625.41	0.00	-374,319.40	374,319.40	?
4211	01	01	0005	Correspondientes al Impuesto Especial Sobre Producción y Servicios	2,628,920.00	219,076.67	125,941.52	657,230.01	837,774.56	-180,544.55	-27.47
4211	01	01	0006	Correspondientes al Impuesto Sobre Automóviles Nuevos	2,086,889.00	173,907.42	124,616.86	521,722.26	442,548.62	79,173.64	15.18
4211	01	01	0007	Correspondientes al Impuesto Sobre Tenencia o Uso de Vehículos	942.00	78.50	0.00	235.50	0.00	235.50	100.00
4211	01	01	0008	Correspondientes al Fondo de Compensación del Impuesto Sobre Automóviles Nuevos	401,059.00	33,421.58	33,421.54	100,284.74	100,284.62	0.12	0.00
4211	01	01	0009	Las derivadas de la aplicación del artículo 4-A, de la Ley de Coordinación Fiscal	3,197,367.00	266,447.25	241,182.24	799,341.75	804,762.49	-5,420.74	-0.68
4211	01	01	0010	El Impuesto Sobre la Renta efect enterado a la Fed, corresp al salario de su personal que preste o desemp un serv pers subord así como de org pub desc	20,900,000.00	2,046,608.00	1,039,568.00	7,723,796.00	9,482,649.00	-1,708,853.00	-22.12
4211	01	01	0011	Artículo 4-A Fracción II de la Ley de Coordinación Fiscal (Fondo de Compensaciones)	568,898.00	47,408.17	50,227.00	142,224.51	157,162.80	-14,938.29	-10.50
4211	01	01	0012	Impuesto Sobre la Renta por Enajenación de Bienes Inmuebles	615,604.00	51,300.33	16,357.19	153,900.99	98,998.15	54,902.84	35.67
4211	01	02		Las participaciones derivadas de la aplicación de la fracción II del artículo 219 del Código Financiero del Estado de México y Municipios	19,825,536.71	656,958.42	1,242,280.80	1,970,875.26	3,399,343.80	-1,428,468.54	-72.48
4211	01	02	0001	Del Impuesto Sobre Tenencia o Uso de Vehículos Automotores	6,514,641.00	542,886.75	1,105,803.09	1,628,660.25	2,581,906.86	-953,246.61	-58.53
4211	01	02	0002	Del Impuesto Sobre Adquisición de Vehículos Automotores Usados	411,090.00	34,257.50	71,876.17	102,772.50	184,513.24	-81,740.74	-79.54
4211	01	02	0003	Del Impuesto Sobre Loterías, Rifas, Sorteos, Concursos y Juegos Permitidos con Cruce de Apuestas	572,658.00	47,721.50	45,842.28	143,164.50	99,056.23	44,108.27	30.81
4211	01	02	0004	Del Impuesto a la Venta Final de Bebidas con Contenido Alcohólico	385,112.00	32,092.67	18,759.26	96,278.01	103,376.27	-7,098.26	-7.37
4211	01	02	0005	Programa de Acciones para el Desarrollo (PAD)	0.00	0.00	0.00	0.00	0.00	0.00	?
4211	01	02	0006	Fondo Estatal de Fortalecimiento Municipal (FEFOM)	11,942,035.71	0.00	0.00	0.00	0.00	0.00	?
4211	01	02	0007	Recursos del CEDPIEM	0.00	0.00	0.00	0.00	0.00	0.00	?

SISTEMA DE COORDINACION HACENDARIA DEL ESTADO DE MEXICO CON SUS MUNICIPIOS
GUIA METODOLOGICA PARA EL SEGUIMIENTO Y EVALUACION DEL PLAN DE DESARROLLO MUNICIPAL VIGENTE
SEGUIMIENTO Y EVALUACION DEL PRESUPUESTO BASADO EN RESULTADOS MUNICIPAL

PbRM 09b	ESTADO COMPARATIVO PRESUPUESTAL DE INGRESOS
----------	---

DEL 1 DE ENERO AL 31 DE MARZO DE 2026

ENTE PUBLICO				SAN MATEO ATENCO				0041			
SCCTA	SSCTA	SSSCTA	SSSSCTA	CONCEPTO	LEY DE INGRESOS ESTIMADA	PRESUPUESTO DEL MES		PRESUPUESTO ACUM. AL MES		VARIACION	
						LEY DE INGRESOS MODIFICADA	LEY DE INGRESOS RECAUDADA	LEY DE INGRESOS MODIFICADA	LEY DE INGRESOS RECAUDADA	ABSOLUTA	%
4211	01	02	0008	Recursos del Sistema DIFEM	0.00	0.00	0.00	0.00	0.00	0.00	?
4211	01	02	0009	Mecánica Teatral	0.00	0.00	0.00	0.00	0.00	0.00	?
4211	01	02	0010	Remanentes Gastos de Inversión Sectorial (PAD)	0.00	0.00	0.00	0.00	0.00	0.00	?
4211	01	02	0011	Remanentes Programa de Apoyo al Gasto de Inversión de los Municipios (FEFOM)	0.00	0.00	0.00	0.00	0.00	0.00	?
4211	01	02	0012	Otros Recursos Estatales	0.00	0.00	0.00	0.00	430,491.20	-430,491.20	?
4211	01	02	0013	Las demas deriv de la aplic del Titulo Sept del Cod Finan para el Edo de Mex y Mpios, así como de los conv, acuer o dec que al efecto se celeb o realí	0.00	0.00	0.00	0.00	0.00	0.00	?
4212				Aportaciones	142,853,343.46	12,483,938.57	12,530,354.00	37,915,968.21	37,591,062.00	324,906.21	0.86
4212	01			Aportaciones	142,853,343.46	12,483,938.57	12,530,354.00	37,915,968.21	37,591,062.00	324,906.21	0.86
4212	01	01		Aportaciones	142,853,343.46	12,483,938.57	12,530,354.00	37,915,968.21	37,591,062.00	324,906.21	0.86
4212	01	01	0001	Fondo de Aportaciones para Infraestructura Social Municipal	37,554,512.00	3,709,035.95	3,755,451.00	11,591,260.35	11,266,353.00	324,907.35	2.80
4212	01	01	0002	Fondo de Aportaciones para el Fortalecimiento de los Municipios y las Demarcaciones Territoriales del Distrito Federal	105,298,831.46	8,774,902.62	8,774,903.00	26,324,707.86	26,324,709.00	-1.14	0.00
4212	01	01	0003	Remanentes de Ramo 33 (FISM)	0.00	0.00	0.00	0.00	0.00	0.00	?
4212	01	01	0004	Remanentes de Ramo 33 (FORTAMUN)	0.00	0.00	0.00	0.00	0.00	0.00	?
4212	01	01	0005	Fondo de Aportaciones para la Seguridad Pública (FASP)	0.00	0.00	0.00	0.00	0.00	0.00	?
4213				Convenios	0.00	0.00	0.00	0.00	0.00	0.00	?
4213	01			Convenios	0.00	0.00	0.00	0.00	0.00	0.00	?
4213	01	01		Multas Federales No Fiscales	0.00	0.00	0.00	0.00	0.00	0.00	?
4213	01	01	0001	Convenios de Tránsito Estatal con Municipios	0.00	0.00	0.00	0.00	0.00	0.00	?
4214				Incentivos Derivados de la Colaboración Fiscal	0.00	0.00	0.00	0.00	0.00	0.00	?
4214	01			Incentivos Derivados de la Colaboración Fiscal	0.00	0.00	0.00	0.00	0.00	0.00	?
4214	01	01		Incentivos Derivados de la Colaboración Fiscal	0.00	0.00	0.00	0.00	0.00	0.00	?
4214	01	01	0001	Multas Federales No Fiscales	0.00	0.00	0.00	0.00	0.00	0.00	?
4214	01	01	0002	Convenios de Tránsito Estatal con Municipios	0.00	0.00	0.00	0.00	0.00	0.00	?
4215				Fondos Distintas de Aportaciones	0.00	0.00	0.00	0.00	0.00	0.00	?
4215	01			Fondos Distintas de Aportaciones	0.00	0.00	0.00	0.00	0.00	0.00	?

SISTEMA DE COORDINACION HACENDARIA DEL ESTADO DE MEXICO CON SUS MUNICIPIOS
GUIA METODOLOGICA PARA EL SEGUIMIENTO Y EVALUACION DEL PLAN DE DESARROLLO MUNICIPAL VIGENTE
SEGUIMIENTO Y EVALUACION DEL PRESUPUESTO BASADO EN RESULTADOS MUNICIPAL



PbRM 09b	ESTADO COMPARATIVO PRESUPUESTAL DE INGRESOS
----------	---

DEL 1 DE ENERO AL 31 DE MARZO DE 2026

ENTE PUBLICO		SAN MATEO ATENCO							0041		
SCCTA	SSCTA	SSSCTA	SSSSCTA	CONCEPTO	LEY DE INGRESOS ESTIMADA	PRESUPUESTO DEL MES		PRESUPUESTO ACUM. AL MES		VARIACION	
						LEY DE INGRESOS MODIFICADA	LEY DE INGRESOS RECAUDADA	LEY DE INGRESOS MODIFICADA	LEY DE INGRESOS RECAUDADA	ABSOLUTA	%
4215	01	01		Fondos Distintos de Aportaciones	0.00	0.00	0.00	0.00	0.00	0.00	?
4215	01	01	0001	Recursos del Programa Habitat	0.00	0.00	0.00	0.00	0.00	0.00	?
4215	01	01	0002	Excedentes Petroleros	0.00	0.00	0.00	0.00	0.00	0.00	?
4215	01	01	0003	Ramo 23	0.00	0.00	0.00	0.00	0.00	0.00	?
4215	01	01	0004	FORTASEG	0.00	0.00	0.00	0.00	0.00	0.00	?
4215	01	01	0005	Remanente Otros Recursos Federales	0.00	0.00	0.00	0.00	0.00	0.00	?
4215	01	01	0006	Otros Recursos Federales	0.00	0.00	0.00	0.00	0.00	0.00	?
4215	01	01	0007	Recursos del Programa de ahorro y subsidio para la vivienda, "Tu Casa". (FONHAPO)	0.00	0.00	0.00	0.00	0.00	0.00	?
4215	01	01	0008	Recursos del Programa para el Desarrollo de Zonas Prioritarias	0.00	0.00	0.00	0.00	0.00	0.00	?
4215	01	01	0009	Recursos del Programa 3 x 1 para Migrantes.	0.00	0.00	0.00	0.00	0.00	0.00	?
4215	01	01	0010	Recursos del Programa de Empleo Temporal. (PET)	0.00	0.00	0.00	0.00	0.00	0.00	?
4215	01	01	0011	Recursos del Programa de Vivienda Rural.	0.00	0.00	0.00	0.00	0.00	0.00	?
4215	01	01	0012	Recursos del Programa de Opciones Productivas.	0.00	0.00	0.00	0.00	0.00	0.00	?
4215	01	01	0013	Recursos para el Rescate de Espacios Públicos	0.00	0.00	0.00	0.00	0.00	0.00	?
4215	01	01	0014	Recursos del Fideicomiso Fondo Nacional de Habitaciones Populares	0.00	0.00	0.00	0.00	0.00	0.00	?
4215	01	01	0015	Recursos del Programa CONADE	0.00	0.00	0.00	0.00	0.00	0.00	?
4215	01	01	0016	Recursos para el Programa Calidad para el Deporte CONADE	0.00	0.00	0.00	0.00	0.00	0.00	?
4215	01	01	0017	Recursos del Programa Cultura Física CONADE	0.00	0.00	0.00	0.00	0.00	0.00	?
4215	01	01	0018	Recursos de CONACULTA	0.00	0.00	0.00	0.00	0.00	0.00	?
4215	01	01	0019	Recursos del Programa de Devolución de Derechos PRODER	0.00	0.00	0.00	0.00	0.00	0.00	?
4215	01	01	0020	Recursos para agua Potable, Alcantarillado y Saneamiento en zonas urbanas APAZU	0.00	0.00	0.00	0.00	0.00	0.00	?
4215	01	01	0021	Recursos de Inst Nac para el Desarrollo de Capacidades del Sector Rural INCA RURAL/Sist Nac de Capacitación y Asistencia Tec Rural Integral SINACATRI	0.00	0.00	0.00	0.00	0.00	0.00	?
4215	01	01	0022	Recursos de la Comisión Nacional para el Desarrollo de los Pueblos Indígenas CDI.	0.00	0.00	0.00	0.00	0.00	0.00	?
4220				Transferencias, Asignaciones, Subsidios y Subvenciones, y Pensiones y Jubilaciones	0.00	0.00	0.00	0.00	0.00	0.00	?

SISTEMA DE COORDINACION HACENDARIA DEL ESTADO DE MEXICO CON SUS MUNICIPIOS
GUIA METODOLOGICA PARA EL SEGUIMIENTO Y EVALUACION DEL PLAN DE DESARROLLO MUNICIPAL VIGENTE
SEGUIMIENTO Y EVALUACION DEL PRESUPUESTO BASADO EN RESULTADOS MUNICIPAL



PbRM 09b ESTADO COMPARATIVO PRESUPUESTAL DE INGRESOS

DEL 1 DE ENERO AL 31 DE MARZO DE 2026

ENTE PUBLICO		SAN MATEO ATENCO						0041	
SCCTA	SSCTA SSSCTA SSSSCTA	CONCEPTO	LEY DE INGRESOS ESTIMADA	PRESUPUESTO DEL MES		PRESUPUESTO ACUM. AL MES		VARIACION	
				LEY DE INGRESOS MODIFICADA	LEY DE INGRESOS RECAUDADA	LEY DE INGRESOS MODIFICADA	LEY DE INGRESOS RECAUDADA	ABSOLUTA	%
4221		Transferencias y Asignaciones	0.00	0.00	0.00	0.00	0.00	0.00	?
4221	01	Transferencias y Asignaciones	0.00	0.00	0.00	0.00	0.00	0.00	?
4221	01 01	Transferencias y Asignaciones	0.00	0.00	0.00	0.00	0.00	0.00	?
4223		Subsidios y Subvenciones	0.00	0.00	0.00	0.00	0.00	0.00	?
4223	01	Subsidios y Subvenciones	0.00	0.00	0.00	0.00	0.00	0.00	?
4223	01 01	Subsidios y Subvenciones	0.00	0.00	0.00	0.00	0.00	0.00	?
4223	01 01 0001	Subsidios y Subvenciones	0.00	0.00	0.00	0.00	0.00	0.00	?
4223	01 01 0002	Subsidios para Gastos de Operación	0.00	0.00	0.00	0.00	0.00	0.00	?
4225		Pensiones y Jubilaciones	0.00	0.00	0.00	0.00	0.00	0.00	?
4225	01	Pensiones y Jubilaciones	0.00	0.00	0.00	0.00	0.00	0.00	?
4225	01 01	Pensiones y Jubilaciones	0.00	0.00	0.00	0.00	0.00	0.00	?
4225	01 01 0001	Pensiones y Jubilaciones	0.00	0.00	0.00	0.00	0.00	0.00	?
4227		Transferencias del Fondo Mexicano del Petróleo para la Estabilización y el Desarrollo	0.00	0.00	0.00	0.00	0.00	0.00	?
4227	01	Transferencias del Fondo Mexicano del Petróleo para la Estabilización y el Desarrollo	0.00	0.00	0.00	0.00	0.00	0.00	?
4227	01 01	Transferencias del Fondo Mexicano del Petróleo para la Estabilización y el Desarrollo	0.00	0.00	0.00	0.00	0.00	0.00	?
4227	01 01 0001	Transferencias del Fondo Mexicano del Petróleo para la Estabilización y el Desarrollo	0.00	0.00	0.00	0.00	0.00	0.00	?
4300		Otros Ingresos y Beneficios	19,375,488.86	1.10	0.25	19,369,676.65	411.25	19,369,265.40	100.00
4310		Ingresos Financieros	0.00	0.00	0.00	0.00	0.00	0.00	?
4311		Intereses Ganados de Títulos, Valores y demás Instrumentos Financieros	0.00	0.00	0.00	0.00	0.00	0.00	?
4311	01	Intereses Ganados de Títulos, Valores y demás Instrumentos Financieros	0.00	0.00	0.00	0.00	0.00	0.00	?
4311	01 01	Intereses Ganados de Valores, Créditos, Bonos y Otros	0.00	0.00	0.00	0.00	0.00	0.00	?
4311	01 01 0001	Intereses Ganados de Valores, Créditos, Bonos y Otros	0.00	0.00	0.00	0.00	0.00	0.00	?
4319		Otros Ingresos Financieros	0.00	0.00	0.00	0.00	0.00	0.00	?
4319	01	Otros Ingresos Financieros	0.00	0.00	0.00	0.00	0.00	0.00	?
4319	01 01	Otros Ingresos Financieros	0.00	0.00	0.00	0.00	0.00	0.00	?
4319	01 01 0001	Otros Ingresos Financieros	0.00	0.00	0.00	0.00	0.00	0.00	?

SISTEMA DE COORDINACION HACENDARIA DEL ESTADO DE MEXICO CON SUS MUNICIPIOS
GUIA METODOLOGICA PARA EL SEGUIMIENTO Y EVALUACION DEL PLAN DE DESARROLLO MUNICIPAL VIGENTE
SEGUIMIENTO Y EVALUACION DEL PRESUPUESTO BASADO EN RESULTADOS MUNICIPAL

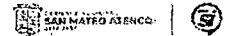

P6RM 09b ESTADO COMPARATIVO PRESUPUESTAL DE INGRESOS

DEL 1 DE ENERO AL 31 DE MARZO DE 2026

ENTE PUBLICO		SAN MATEO ATENCO						0041				
SCCTA	SSCTA	SSSCTA	SSSSCTA	CONCEPTO	LEY DE INGRESOS ESTIMADA	PRESUPUESTO DEL MES		PRESUPUESTO ACUM. AL MES		VARIACION		
						LEY DE INGRESOS MODIFICADA	LEY DE INGRESOS RECAUDADA	LEY DE INGRESOS MODIFICADA	LEY DE INGRESOS RECAUDADA	ABSOLUTA	%	
				4320	Incremento por Variación de Inventarios	0.00	0.00	0.00	0.00	0.00	0.00	?
				4321	Incremento por Variación de Inventarios de Mercancías para Venta	0.00	0.00	0.00	0.00	0.00	0.00	?
				4321 01	Incremento por Variación de Inventarios de Mercancías para Venta	0.00	0.00	0.00	0.00	0.00	0.00	?
				4321 01 01	Incremento por Variación de Inventarios de Mercancías para Venta	0.00	0.00	0.00	0.00	0.00	0.00	?
				4321 01 01 0001	Incremento por Variación de Inventarios de Mercancías para Venta	0.00	0.00	0.00	0.00	0.00	0.00	?
				4322	Incremento por Variación de Inventario de Mercancías Terminadas	0.00	0.00	0.00	0.00	0.00	0.00	?
				4322 01	Incremento por Variación de Inventario de Mercancías Terminadas	0.00	0.00	0.00	0.00	0.00	0.00	?
				4322 01 01	Incremento por Variación de Inventario de Mercancías Terminadas	0.00	0.00	0.00	0.00	0.00	0.00	?
				4322 01 01 0001	Incremento por Variación de Inventario de Mercancías Terminadas	0.00	0.00	0.00	0.00	0.00	0.00	?
				4323	Incremento por Variación de Inventarios de Mercancías en Proceso de Elaboración	0.00	0.00	0.00	0.00	0.00	0.00	?
				4323 01	Incremento por Variación de Inventarios de Mercancías en Proceso de Elaboración	0.00	0.00	0.00	0.00	0.00	0.00	?
				4323 01 01	Incremento por Variación de Inventarios de Mercancías en Proceso de Elaboración	0.00	0.00	0.00	0.00	0.00	0.00	?
				4323 01 01 0001	Incremento por Variación de Inventarios de Mercancías en Proceso de Elaboración	0.00	0.00	0.00	0.00	0.00	0.00	?
				4324	Incremento por Variación de Inventarios de Materias Primas, Materiales y Suministros para Producción	0.00	0.00	0.00	0.00	0.00	0.00	?
				4324 01	Incremento por Variación de Inventarios de Materias Primas, Materiales y Suministros para Producción	0.00	0.00	0.00	0.00	0.00	0.00	?
				4324 01 01	Incremento por Variación de Inventarios de Materias Primas, Materiales y Suministros para Producción	0.00	0.00	0.00	0.00	0.00	0.00	?
				4324 01 01 0001	Incremento por Variación de Inventarios de Materias Primas, Materiales y Suministros para Producción	0.00	0.00	0.00	0.00	0.00	0.00	?
				4325	Incremento por Variación de Almacen de Materias Primas, Materiales y Suministros de Consumo	0.00	0.00	0.00	0.00	0.00	0.00	?
				4325 01	Incremento por Variación de Almacen de Materias Primas, Materiales y Suministros de Consumo	0.00	0.00	0.00	0.00	0.00	0.00	?
				4325 01 01	Incremento por Variación de Almacen de Materias Primas, Materiales y Suministros de Consumo	0.00	0.00	0.00	0.00	0.00	0.00	?

SISTEMA DE COORDINACION HACENDARIA DEL ESTADO DE MEXICO CON SUS MUNICIPIOS
GUIA METODOLOGICA PARA EL SEGUIMIENTO Y EVALUACION DEL PLAN DE DESARROLLO MUNICIPAL VIGENTE
SEGUIMIENTO Y EVALUACION DEL PRESUPUESTO BASADO EN RESULTADOS MUNICIPAL



PbRM 09b ESTADO COMPARATIVO PRESUPUESTAL DE INGRESOS

DEL 1 DE ENERO AL 31 DE MARZO DE 2026

ENTE PUBLICO				SAN MATEO ATENCO				0041			
SCCTA	SSCTA	SSSCTA	SSSSCTA	CONCEPTO	LEY DE INGRESOS ESTIMADA	PRESUPUESTO DEL MES		PRESUPUESTO ACUM. AL MES		VARIACION	
						LEY DE INGRESOS MODIFICADA	LEY DE INGRESOS RECAUDADA	LEY DE INGRESOS MODIFICADA	LEY DE INGRESOS RECAUDADA	ABSOLUTA	%
4325	01	01	0001	Incremento por Variación de Almacén de Materias Primas, Materiales y Suministros de Consumo	0.00	0.00	0.00	0.00	0.00	0.00	?
4330				Disminución del Exceso de Estimaciones por Pérdida o Deterioro u Obsolescencia	0.00	0.00	0.00	0.00	0.00	0.00	?
4331				Disminución del Exceso de Estimaciones por Pérdida o Deterioro u Obsolescencia	0.00	0.00	0.00	0.00	0.00	0.00	?
4331	01			Disminución del Exceso de Estimaciones por Pérdida o Deterioro u Obsolescencia	0.00	0.00	0.00	0.00	0.00	0.00	?
4331	01	01		Disminución del Exceso de Estimaciones por Pérdida o Deterioro u Obsolescencia	0.00	0.00	0.00	0.00	0.00	0.00	?
4331	01	01	0001	Disminución del Exceso de Estimaciones por Pérdida o Deterioro u Obsolescencia	0.00	0.00	0.00	0.00	0.00	0.00	?
4340				Disminución del Exceso de Provisiones	0.00	0.00	0.00	0.00	0.00	0.00	?
4341				Disminución del Exceso de Provisiones	0.00	0.00	0.00	0.00	0.00	0.00	?
4341	01			Disminución del Exceso de Provisiones	0.00	0.00	0.00	0.00	0.00	0.00	?
4341	01	01		Disminución del Exceso de Provisiones	0.00	0.00	0.00	0.00	0.00	0.00	?
4341	01	01	0001	Disminución del Exceso de Provisiones	0.00	0.00	0.00	0.00	0.00	0.00	?
4350				Ingresos Derivados de Financiamientos	1,969,671.35	0.00	0.00	1,969,671.35	0.00	1,969,671.35	100.00
4351				Ingresos derivados de Financiamientos	1,969,671.35	0.00	0.00	1,969,671.35	0.00	1,969,671.35	100.00
4351	01			Ingresos derivados de Financiamientos	1,969,671.35	0.00	0.00	1,969,671.35	0.00	1,969,671.35	100.00
4351	01	01		Ingresos derivados de Financiamientos	1,969,671.35	0.00	0.00	1,969,671.35	0.00	1,969,671.35	100.00
4351	01	01	0001	Banco Nacional de Obras y Servicios Públicos	0.00	0.00	0.00	0.00	0.00	0.00	?
4351	01	01	0002	Otras Instituciones Públicas	0.00	0.00	0.00	0.00	0.00	0.00	?
4351	01	01	0003	Instituciones Privadas	0.00	0.00	0.00	0.00	0.00	0.00	?
4351	01	01	0004	Particulares	0.00	0.00	0.00	0.00	0.00	0.00	?
4351	01	01	0005	Pasivos Generados al Cierre del Ejercicio Fiscal Pendiente de Pago	1,969,671.35	0.00	0.00	1,969,671.35	0.00	1,969,671.35	100.00
4351	01	01	0006	Los Derivados de las Operaciones de Crédito en los términos que establece el Título Octavo del Código Financiero del Edo de Mex y Mpios y Otras Leyes Aplicables	0.00	0.00	0.00	0.00	0.00	0.00	?
4390				Otros Ingresos y Beneficios Varios	17,405,817.51	1.10	0.25	17,400,005.30	411.25	17,399,594.05	100.00
4392				Bonificaciones y Descuentos Obtenidos	0.00	0.00	0.00	0.00	0.00	0.00	?
4392	01			Bonificaciones y Descuentos Obtenidos	0.00	0.00	0.00	0.00	0.00	0.00	?

SISTEMA DE COORDINACION HACENDARIA DEL ESTADO DE MEXICO CON SUS MUNICIPIOS
GUIA METODOLOGICA PARA EL SEGUIMIENTO Y EVALUACION DEL PLAN DE DESARROLLO MUNICIPAL VIGENTE
SEGUIMIENTO Y EVALUACION DEL PRESUPUESTO BASADO EN RESULTADOS MUNICIPAL



PbRM 09b ESTADO COMPARATIVO PRESUPUESTAL DE INGRESOS

DEL 1 DE ENERO AL 31 DE MARZO DE 2026

ENTE PUBLICO				SAN MATEO ATENCO				0041			
SCCTA	SSCTA	SSSCTA	SSSSCTA	CONCEPTO	LEY DE INGRESOS ESTIMADA	PRESUPUESTO DEL MES		PRESUPUESTO ACUM. AL MES		VARIACION	
						LEY DE INGRESOS MODIFICADA	LEY DE INGRESOS RECAUDADA	LEY DE INGRESOS MODIFICADA	LEY DE INGRESOS RECAUDADA	ABSOLUTA	%
	4392	01	01	Bonificaciones y Descuentos Obtenidos	0.00	0.00	0.00	0.00	0.00	0.00	?
	4392	01	01 0001	Bonificaciones y Descuentos Obtenidos	0.00	0.00	0.00	0.00	0.00	0.00	?
	4393			Diferencias por Tipo de Cambio a Favor	0.00	0.00	0.00	0.00	0.00	0.00	?
	4393	01		Diferencias por Tipo de Cambio a Favor	0.00	0.00	0.00	0.00	0.00	0.00	?
	4393	01	01	Diferencias por Tipo de Cambio a Favor	0.00	0.00	0.00	0.00	0.00	0.00	?
	4393	01	01 0001	Diferencias por Tipo de Cambio a Favor en Efectivo y Equivalentes	0.00	0.00	0.00	0.00	0.00	0.00	?
	4394			Diferencias de Cotizaciones a Favor en Valores Negociables	0.00	0.00	0.00	0.00	0.00	0.00	?
	4394	01		Diferencias de Cotizaciones a Favor en Valores Negociables	0.00	0.00	0.00	0.00	0.00	0.00	?
	4394	01	01	Diferencias de Cotizaciones a Favor en Valores Negociables	0.00	0.00	0.00	0.00	0.00	0.00	?
	4394	01	01 0001	Diferencias de Cotizaciones a Favor en Valores Negociables	0.00	0.00	0.00	0.00	0.00	0.00	?
	4395			Resultado por Posición Monetaria	0.00	0.00	0.00	0.00	0.00	0.00	?
	4395	01		Resultado por Posición Monetaria	0.00	0.00	0.00	0.00	0.00	0.00	?
	4395	01	01	Resultado por Posición Monetaria	0.00	0.00	0.00	0.00	0.00	0.00	?
	4395	01	01 0001	Resultado por Posición Monetaria	0.00	0.00	0.00	0.00	0.00	0.00	?
	4396			Utilidades por Participación Patrimonial	0.00	0.00	0.00	0.00	0.00	0.00	?
	4396	01		Utilidades por Participación Patrimonial	0.00	0.00	0.00	0.00	0.00	0.00	?
	4396	01	01	Utilidades por Participación Patrimonial	0.00	0.00	0.00	0.00	0.00	0.00	?
	4396	01	01 0001	Utilidades por Participación Patrimonial	0.00	0.00	0.00	0.00	0.00	0.00	?
	4397			Diferencias por Reestructuración de Deuda Pública a Favor	0.00	0.00	0.00	0.00	0.00	0.00	?
	4397	01		Diferencias por Reestructuración de Deuda Pública a Favor	0.00	0.00	0.00	0.00	0.00	0.00	?
	4397	01	01	Diferencias por Reestructuración de Deuda Pública a Favor	0.00	0.00	0.00	0.00	0.00	0.00	?
	4397	01	01 0001	Diferencias por Reestructuración de Deuda Pública a Favor	0.00	0.00	0.00	0.00	0.00	0.00	?
	4399			Otros Ingresos y Beneficios Varios	17,405,817.51	1.10	0.25	17,400,005.30	411.25	17,399,594.05	100.00
	4399	01		Otros Ingresos y Beneficios Varios	17,405,817.51	1.10	0.25	17,400,005.30	411.25	17,399,594.05	100.00
	4399	01	01	Otros Ingresos y Beneficios Varios	17,405,817.51	1.10	0.25	17,400,005.30	411.25	17,399,594.05	100.00

SISTEMA DE COORDINACION HACENDARIA DEL ESTADO DE MEXICO CON SUS MUNICIPIOS
GUIA METODOLOGICA PARA EL SEGUIMIENTO Y EVALUACION DEL PLAN DE DESARROLLO MUNICIPAL VIGENTE
SEGUIMIENTO Y EVALUACION DEL PRESUPUESTO BASADO EN RESULTADOS MUNICIPAL



PbRM 09b ESTADO COMPARATIVO PRESUPUESTAL DE INGRESOS

DEL 1 DE ENERO AL 31 DE MARZO DE 2026

ENTE PUBLICO				SAN MATEO ATENCO				0041			
SCTA	SSCTA	SSSCTA	SSSSCTA	CONCEPTO	LEY DE INGRESOS ESTIMADA	PRESUPUESTO DEL MES		PRESUPUESTO ACUM. AL MES		VARIACION	
						LEY DE INGRESOS MODIFICADA	LEY DE INGRESOS RECAUDADA	LEY DE INGRESOS MODIFICADA	LEY DE INGRESOS RECAUDADA	ABSOLUTA	%
4399	01	01	0001	Aportaciones por Gestoría de Diputados	0.00	0.00	0.00	0.00	0.00	0.00	?
4399	01	01	0002	Ingresos por Audiencia Pública	0.00	0.00	0.00	0.00	0.00	0.00	?
4399	01	01	0003	Actualización de Inversiones de UDI'S	0.00	0.00	0.00	0.00	0.00	0.00	?
4399	01	01	0004	Intereses por Inversiones en UDI'S	0.00	0.00	0.00	0.00	0.00	0.00	?
4399	01	01	0005	Otros Convenios	5,817.51	1.10	0.25	5.30	411.25	-405.95	-7,659.43
4399	01	01	0006	Ingresos Derivados de Ejercicios Anteriores no aplicados	17,400,000.00	0.00	0.00	17,400,000.00	0.00	17,400,000.00	100.00
4399	01	01	0007	Otros Ingresos por Donativos	0.00	0.00	0.00	0.00	0.00	0.00	?
4399	01	01	0008	Otros Ingresos Varios	0.00	0.00	0.00	0.00	0.00	0.00	?
4399	03			Financiamiento interno	0.00	0.00	0.00	0.00	0.00	0.00	?
4399	03	01		Pasivos que se Generen como Resultado de Erogaciones que se Devenguen en el Ejercicio Fiscal pero que queden Pendientes de Liquidar al Cierre del mismo	0.00	0.00	0.00	0.00	0.00	0.00	?
4399	03	01	0001	Ayuntamiento	0.00	0.00	0.00	0.00	0.00	0.00	?
4399	03	01	0002	Organismos Auxiliares Municipales	0.00	0.00	0.00	0.00	0.00	0.00	?
4399	03	02		Pasivos que se generen como resultado de la contratación de créditos, en términos del título octavo del código Financ del Edo de Mex y Mpios por los Ayts	0.00	0.00	0.00	0.00	0.00	0.00	?
4399	03	03		Pasivos que se generen como Resultado de la Contratación de Créditos, por los Organismos Descentralizados Municipales	0.00	0.00	0.00	0.00	0.00	0.00	?

GOBIERNO MUNICIPAL SAN MATEO ATENCO
PRESIDENTA MUNICIPAL CONSTITUCIONAL
PRESIDENCIA
 MTRA. ANA AURORA MUÑOZ NEYRA

TESORERO MUNICIPAL
 GOBIERNO MUNICIPAL SAN MATEO ATENCO
 MTR. LUIS RODOLFO SANTIBÁÑEZ CASTIL
TESORERÍA MUNICIPAL

SECRETARÍA DEL AYUNTAMIENTO
 GOBIERNO MUNICIPAL SAN MATEO ATENCO
SECRETARÍA DEL AYUNTAMIENTO
 ARQ. J. CONCEPCIÓN ESCUTIA PORCAYO

TITULAR DE LA MPPET
 C. OFELIA YOLANDA FONSECA BERNAL

GOBIERNO MUNICIPAL SAN MATEO ATENCO 2026-2027
UNIDAD DE INFORMACIÓN PLANEACIÓN, PROGRAMACIÓN Y EVALUACIÓN